... und noch immer keine Probleme GA Z370N-WiFi / Monterey / Clover

Beitrag von „Einhorn“ vom 27. Oktober 2021, 10:42

Das Update von Monterey Beta zu Monterey lief perfekt durch mit mehreren Neustarts und auch MacOs 9 und Good Ol' PageMaker lebt noch weiter, schneller als je zuvor...

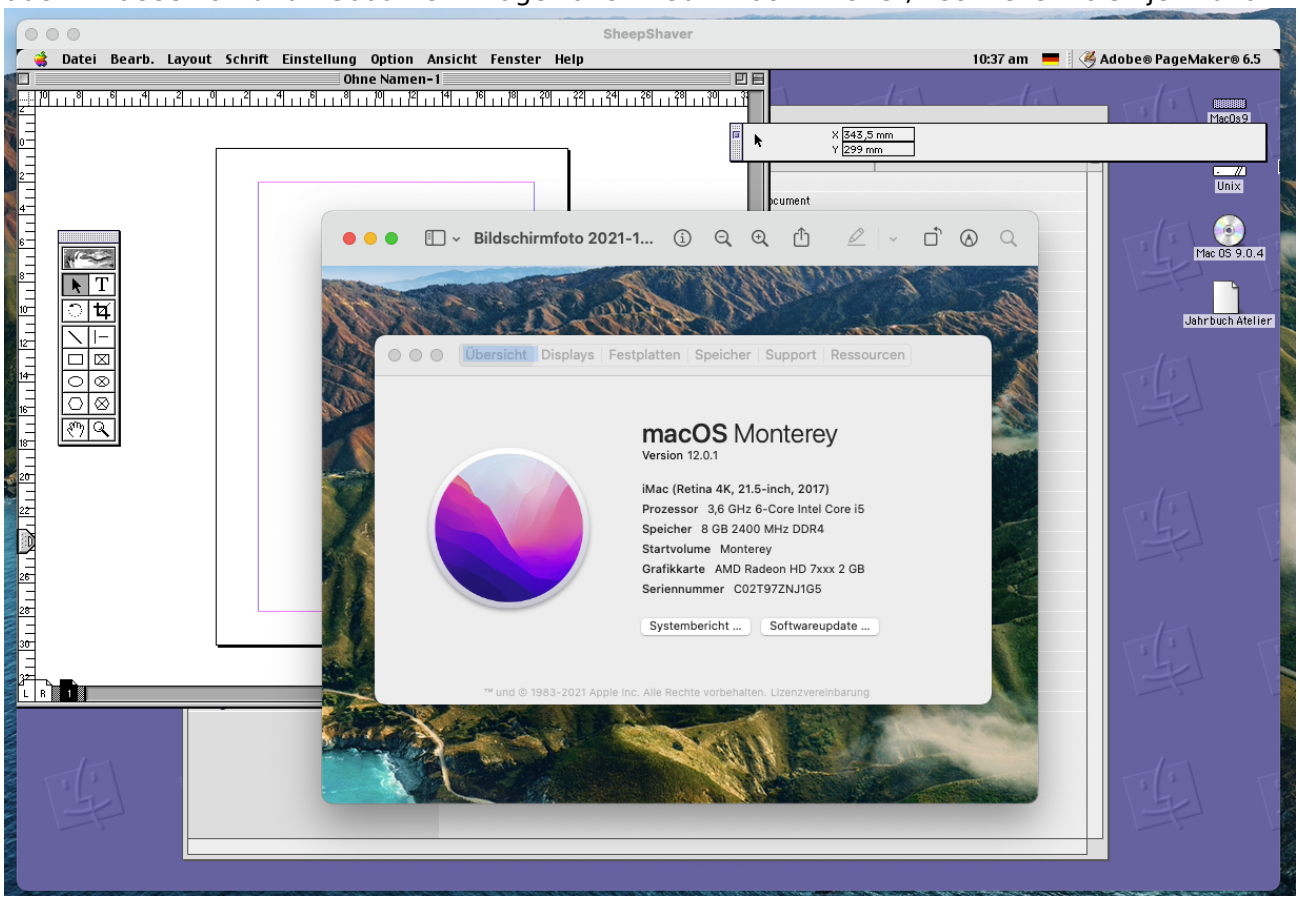

Beitrag von „dedalus69“ vom 1. November 2021, 18:07

Kannst bitte deine Efi hier posten ?

Beitrag von „Einhorn“ vom 1. November 2021, 18:44

EFI ohne Nummern

Beitrag von „dedalus69“ vom 1. November 2021, 18:46

Danke ich werde morgen herunterladen

Beitrag von „kaneske“ vom 1. November 2021, 20:31

Einhorn bitte den Titel aussagekräftig gestalten wie in den Regeln beschrieben.

Derzeit ist der Titel „Dies und Das“

Danke!

Beitrag von „Einhorn“ vom 2. November 2021, 01:37

Ich wusste nicht wirklich, wo das Thema hingehört - bitte um Entschuldigung....

Beitrag von „dedalus69“ vom 2. November 2021, 12:40

leider bei mir deine efi geht nicht

Beitrag von „Max“ vom 2. November 2021, 13:06

dedalus69 was geht den nicht?

Beitrag von „dedalus69“ vom 2. November 2021, 13:13

Ich poste ein Screenshot