Erledigt Anmeldung mit Apple-ID nicht möglich: "Beim Verbinden mit dem Appel-ID Server ist ein Fehler aufgetreten"

Beitrag von „Bequemtier“ vom 31. Januar 2020, 23:10

Guten Abend,

ich bin aktuell dabei meinen Hackintosh einzurichten.
Es funktioniert jetzt soweit auch alles.
Also wollte ich mich mit meiner Apple-ID anmelden.
Das Problem ist jetzt, dass ich Folgende Fehlermeldung bekomme: "Beim Verbinden mit dem Appel-ID Server ist ein Fehler aufgetreten"
Meine Ethernet-Karte wird richtig erkannt (siehe Bild) und auch meine Apple-ID wurde mit originalen Apple-Geräten erstellt.

Beitrag von „anonymous_writer“ vom 1. Februar 2020, 00:00

Ist bei Verwendung dieses Programms alles ausgefüllt?

Beitrag von „Bequemtier“ vom 1. Februar 2020, 00:33

anonymous_writer

Mir wird dies angezeigt:

Beitrag von „anonymous_writer“ vom 1. Februar 2020, 15:01

Versuche es dann doch nochmal mit dem Original.

https://github.com/acidanthera/MacInfoPkg/releases

Das ganze soll nur eine Prüfung sein ob alles mit deinem SMBIOS passt. Das Ergebnis sollte so ähnlich wie im Bild aussehen.

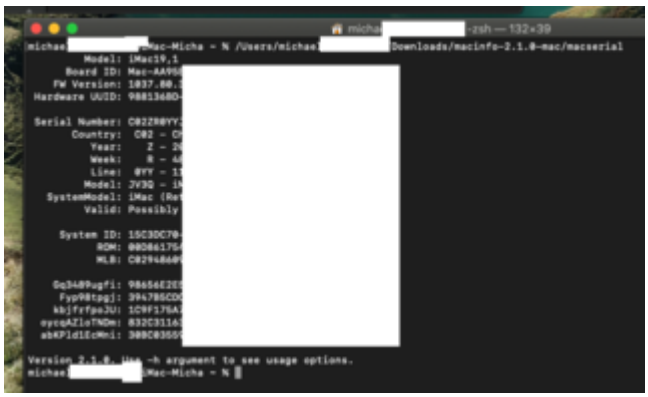

Beitrag von „Bequemtier“ vom 1. Februar 2020, 16:26

Scheint alles richtig zu sein:

Beitrag von „anonymous_writer“ vom 1. Februar 2020, 16:42

Ja, sieht gut aus.

Dann wenn noch nicht versucht diese beiden Dateien löschen und neu starten.

Code

1. /Library/Preferences/SystemConfiguration/Networkinterfaces.plist
2. /Library/Preferences/SystemConfiguration/preferences.plist

---

Beitrag von „Bequemtier“ vom 1. Februar 2020, 17:50

Die Dateien wurden gelöscht, die Fehlermeldung aus dem 1. Post bleibt aber bestehen.

Edit: Nach einem zweiten Restart konnte ich mich jetzt ohne Probleme anmelden.

Beitrag von „derHackfan“ vom 1. Februar 2020, 22:27

Hier hat es auf Anhieb funktioniert...

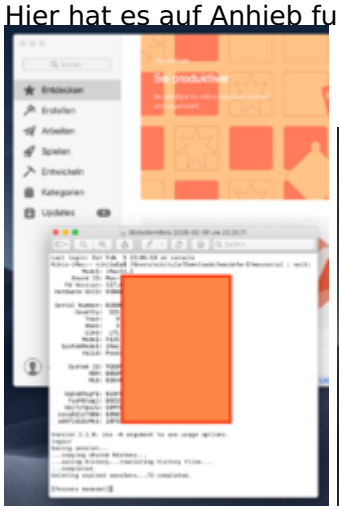

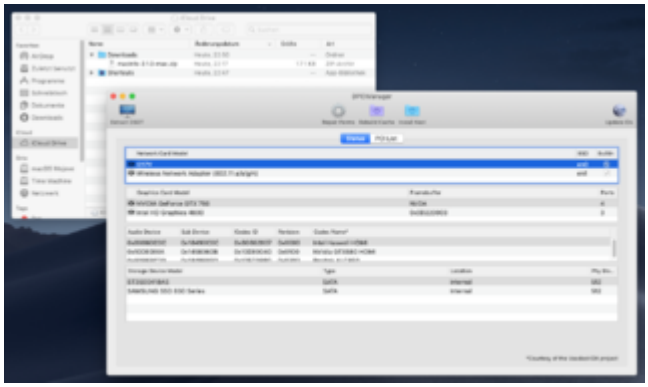

Beitrag von „canyonwalker“ vom 2. Februar 2020, 01:40

Danke anonymous_writer das hat auch mein Problem endlich gelöst.

Ergänzende Frage zum löschen, ist es richtig das man diese beiden Dateien nur als admin mit sudo löschen kann?

Beitrag von „anonymous_writer“ vom 2. Februar 2020, 10:26

Hallo canyonwalker ,

Das sind Systemdateien und daher ist das richtig mit dem root.