Battery Toolkit: Akkuladestand von Apple Silicon MacBooks begrenzen

Beitrag von „atl“ vom 26. Juli 2023, 10:50

plutect, hast du die Option in den Display-Einstellungen aktiv? Wenn die deaktiviert ist, geht der Mac in den Ruhezustand, wenn das Display aus ist.

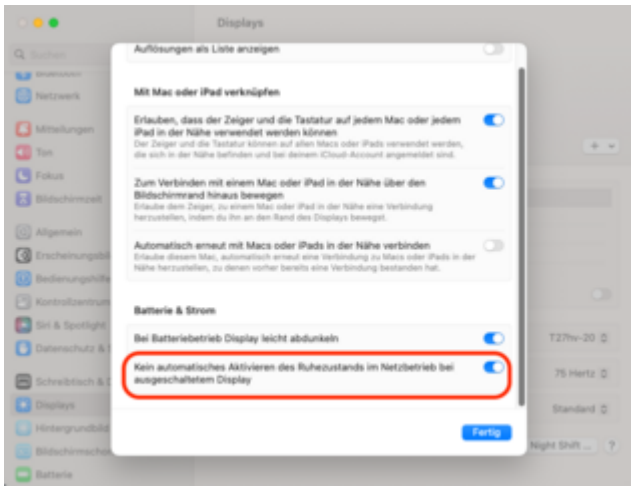

Keine Ahnung, warum man das jetzt so umständlich machen muss. Früher war einfach per Slider konfigurierbar, nach wieviel Minuten der Mac in den Ruhezustand geht. Heute muss man erst drüber nachdenken, was die Option eigentlich bedeutet. 🤔