# hilfestellung bei dell latitude 5580 big sur, neuinstallation benötigt.

### Beitrag von „christrailer“ vom 14. Oktober 2021, 12:55

grt hier sollte man sehen, wie die Festplatte formatiert /partitioniert ist:

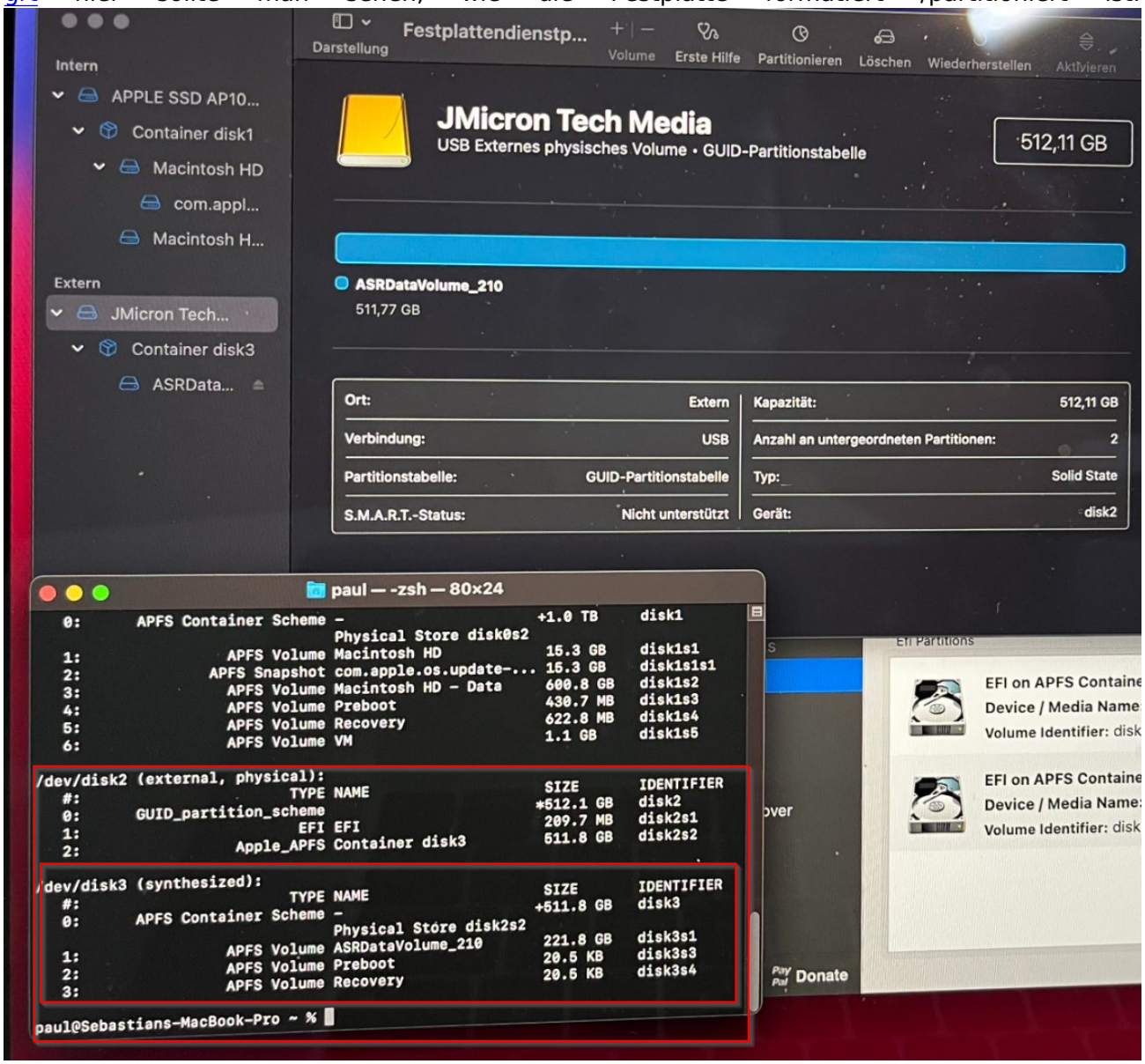


wie geschrieben, habe später erst wieder mehr Handlungsmöglichkeiten, wenn ich den MAC wieder im Zugriff habe...