[Sammelthread] MacOS BigSur 11.0 DEV-Beta Erfahrungen

Beitrag von „anonymous_writer“ vom 22. Januar 2021, 19:30

Absolut problemloses Update dieses Mal mit OpenCore

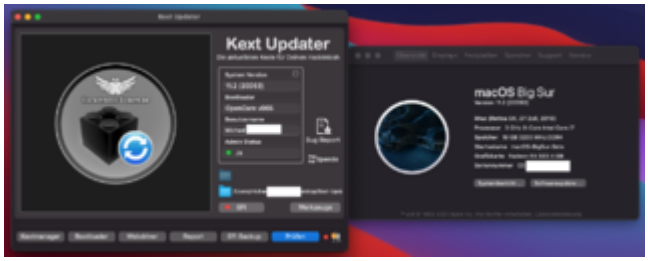

Aber auch Clover macht keinen Unterschied bei dieser Version.

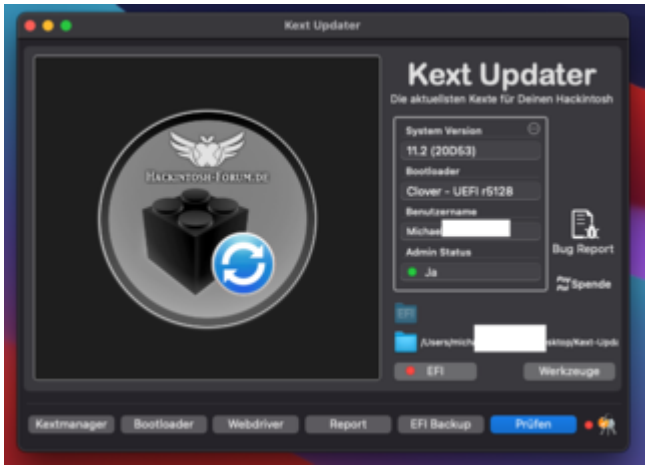

Hack läuft 1A mit OpenCore oder mit Clover, keinerlei Beanstandungen unter beiden Bootloadern. 👍