War: DW1820A + T440p : kein gutes Gespann? - Ist: T440p + BCM943224PCIEBT2 = MEGA

Beitrag von „EaseYourPain“ vom 28. Mai 2020, 14:15

Super! 🙂

Mir ist da noch etwas wichtiges ein/aufgefallen.

Ab der xx40er Serie, haben die ThinkPads ja wahlweise auch einen internen Akku verbaut, deshalb sollte bei der Unternehmung auch als Erstes der interne Akku abgeschaltet werden! Ist, so denke ich, schon sehr wichtig.
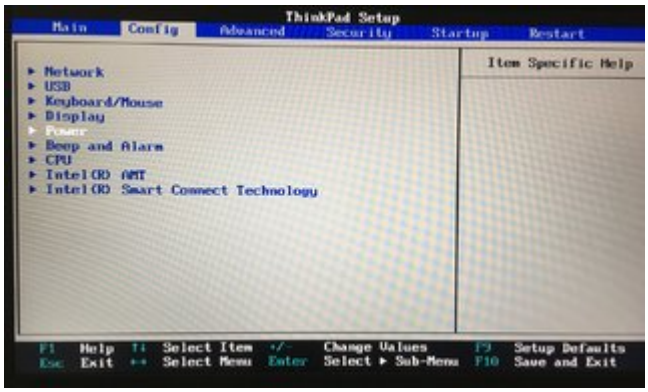
Hier mal die bebilderten BIOS Optionen: