Erledigt Natives Thunderbolt3 an jedem Rechner

Beitrag von „JimSalabim“ vom 6. April 2020, 14:27
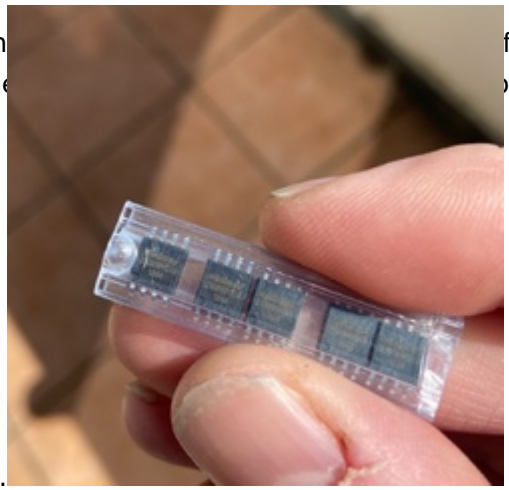
Wünsch fekter Thunderbolt-Chip vom Mainboard runter und ein neue blemlos mit dem Raspberry Pi auf die neuen Chips flashen.