Clover download beschädigt Fehlermeldung

Beitrag von „johannes.txr“ vom 3. Januar 2020, 20:10
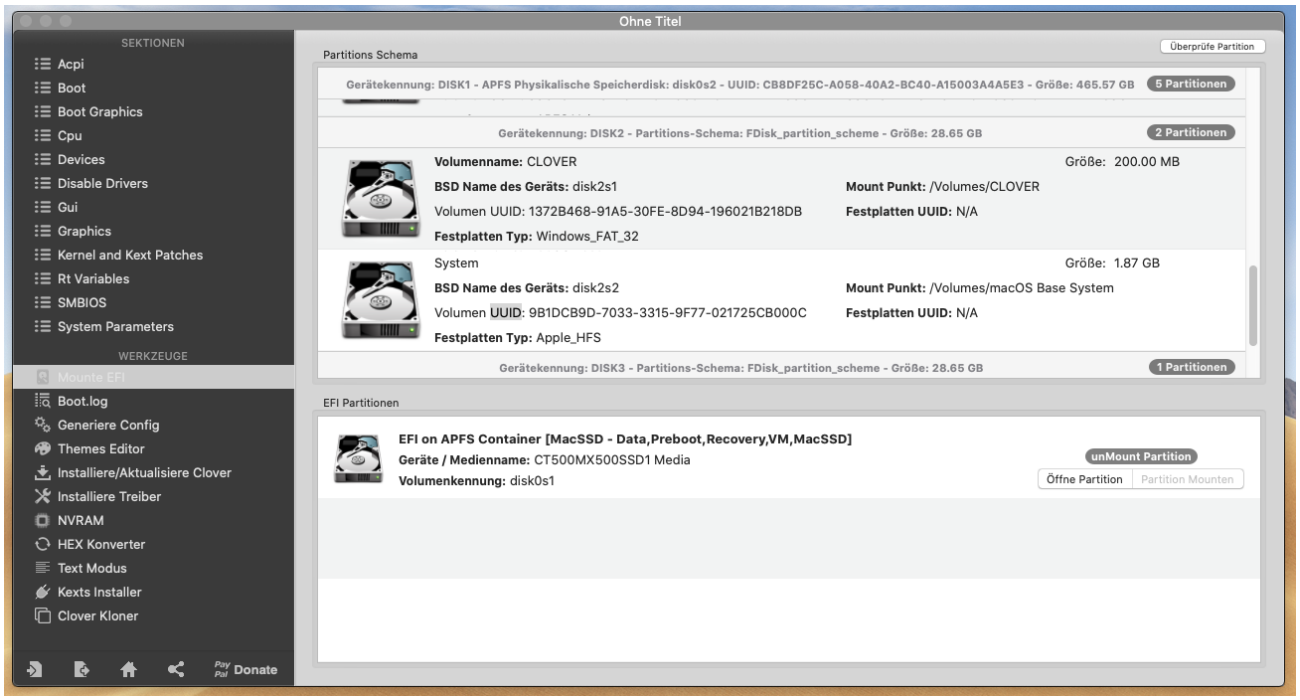
Ich wollte das jetzt wie in einem YouTube Tutorial über Clover Configurator mounten. Aber unten wird garnicht der USB Stick angezeigt