Erledigt WLAN Problem mit T440p und DW1820A

Beitrag von „Commo“ vom 21. November 2019, 21:18

crusadegt Hier mal mein DPCI Screenshot:

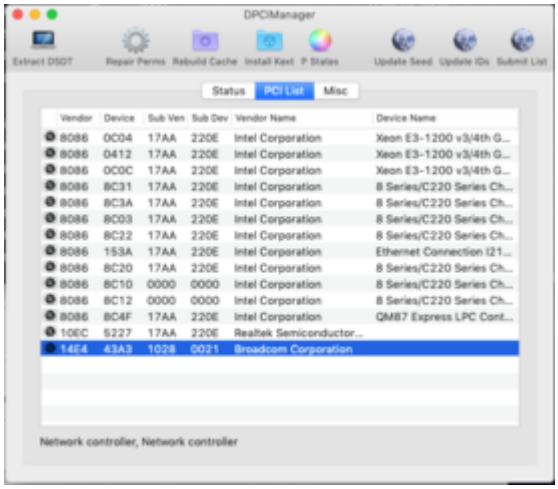

anonymous_writer Das werde ich testen 🙂

EDIT: Diese Methode führt leider auch nicht zum Erfolg. Ich habe mal ein IOReg Dump erstellt, falls das hilft ...

Edit2: Ich werde die Kiste am WE nochmal neu aufsetzen, vielleicht ist da einfach nur irgendwas kaputtgespielt ...