Erledigt Sapphire Pulse Radeon RX 570 4GB | Undervolting möglich?

Beitrag von „HDRI“ vom 12. November 2019, 23:20

Das Case Design für die RX 480 steht soweit.

Aber Bei diesen Außen Temperaturen muss ich erstmal meinen 3D Drucker einpacken. Für ABS Verarbeitung ist meine Werkstatt momentan einfach zu kalt. Wenn alles beieinander ist und ich die Karte wieder eingebaut habe kümmere ich mich nochmal um den BIOS mod. Ich glaube ich bin fündig geworden.
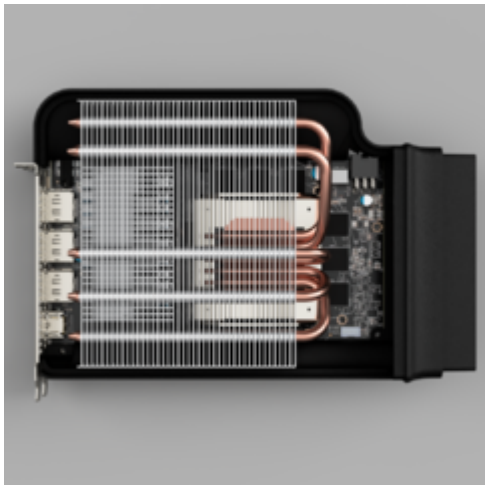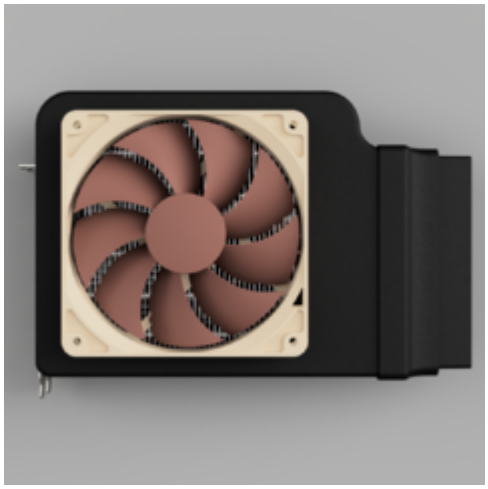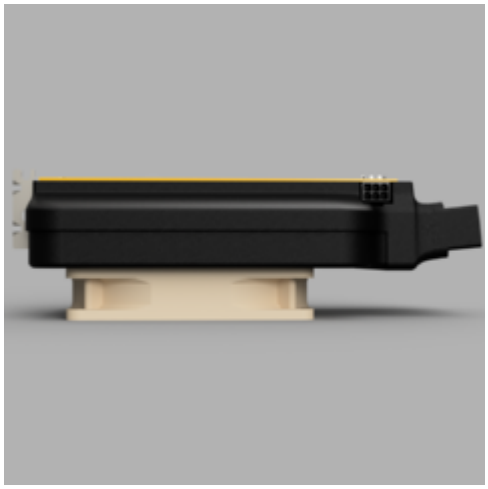
Danke noch für den Link (auch wenn die Ressourcen jetzt noch woanders herkamen).