Erledigt Soweit, so gut..bis auf...

Beitrag von „easy6“ vom 18. Juni 2019, 14:11

Hallo Hackintosher,

ich hatte, aus Verzweiflung mein Projekt weggepackt und vorgestern hat's mich wieder gepackt. Ich habe nochmal versucht, mit der Boot Stick Anleitung in Windows von CMMChris eine neue MacOS Installation zu starten, nachdem die Erstellung eines Bootsticks innerhalb meines halbgaren und nicht stabil laufenden MacOS Mojave nicht von Erfolg gekrönt war. Schlussendlich lief die Installation gestern durch (nachdem ich zuerst Catalina erwischt hatte), ich habe aber die gleichen Probleme wie vorher.

Positiv:

LAN/WLAN funktioniert

Audio funktioniert über HDMI & DP

Negativ:

MacOS bootet nur mit eingesteckten USB Bootstick (ohne geht's zurück ins BIOS)

Grafikprobleme über HDMI & DP, das heißt:

Bei HDMI weißer kleiner Schneegriesel im Bild, der über DP nicht auftritt

Sobald ich Fenster öffne, fangen diese an zu zittern, verschwinden zur Hälfte und nach dem Schließen bleiben Reste der Fenster übrig oder erscheinen sporadisch immer wieder, furchtbar!

Hier mal paar Bilder von der Grafikproblemen, meiner Konfiguration, den Ordnern EFI (Stick) und MacOS (SSD) und meine Config List. Ich hatte den Ordner EFI vom Stick in das Verzeichnis auf die SSD kopiert, weil ich dachte der Bootlader fehlt!

DANKE...

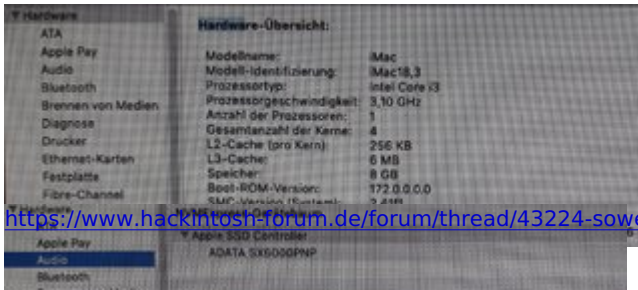

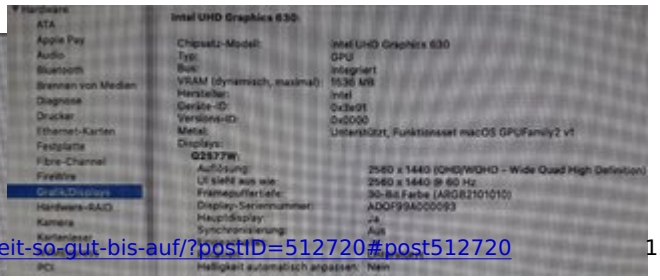
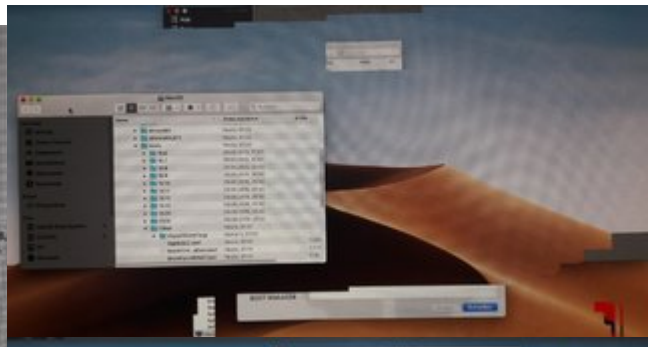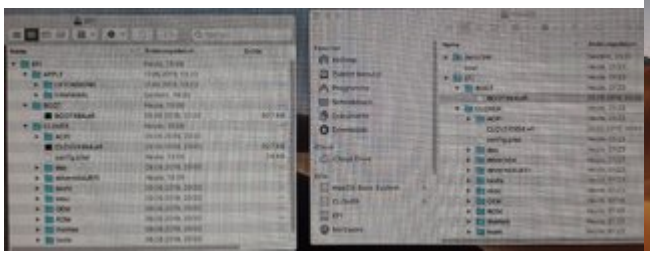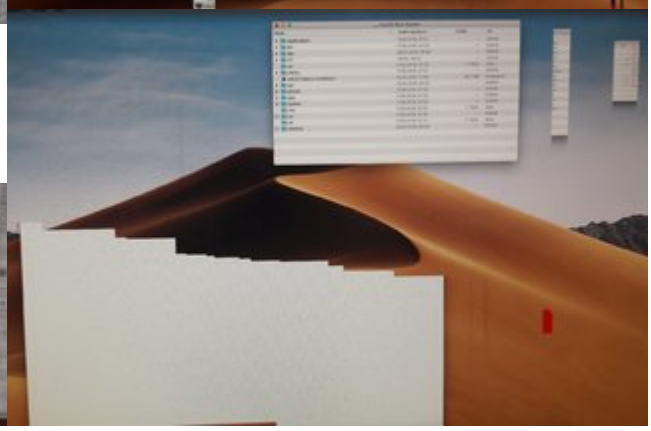
Stromversorgung
Thunderbolt
USB
Netzwerk
Firewall
Umgebungen
Volumes
WLAN
WWAN
Software
Ältere Software
Bedienungshilfen
Deaktivierte Softw.
Druckersoftware
Entwickler
Erweiterungen
Frameworks
Installationen
Komponenten
Profile
Programme
Softwareversionen:
CoreWLAN: 13.0 (1376.2)
CoreWLANKit: 13.0 (1376.2)
Menüerweiterung: 13.0 (1380.2)
Systeminformationen: 12.0 (1300.2)
IO80211-Familie: 12.0 (1200.12.2)
Diagnose: 1.0 (806)
AirPort-Dienstprogramm: 6.3.9 (639.9)
Schnittstellen:
en1:
Kartentyp: AirPort Extreme (0x14E4, 0x19)
Firmware-Version: Broadcom BCM43xx 1.0 (7.21.190.33 AirPortDriverBrcm4360-1325.2)
MAC-Adresse: [redacted]
Locale: FCC
Länderkennung: US
Unterstützte PHY-Modi: 802.11 a/b/g/n/ac
Unterstützte Kanäle: 1, 2, 3, 4, 5, 6, 7, 8, 9, 10, 11, 36, 40, 44, 48, 52, 56, 60, 64, 100, 104, 108, 112, 116, 132, 136, 140, 144, 149, 153, 157, 161, 165
Ruhezustand bei drahtlosem Zugriff beenden: Unterstützt
AirDrop: Unterstützt
AirDrop-Kanal: 149
Status: Verbunden
Aktuelle Netzwerkinformationen:
1 here a Stream 6.00Hz:
PHY-Modus: 802.11ac