Erledigt Clover-Update Unsicherheiten: MBR vs. UEFI

Beitrag von „INTOIT“ vom 4. Mai 2019, 12:19

Liebe Leute,

auch wenn ich schon einiges verstanden habe, bin ich doch immer wieder sehr unsicher beim Clover Update. Könnt Ihr mir sagen worauf ich bei meinem System achten muss, was notwendig ist, was nicht und was Ihr empfehlt?
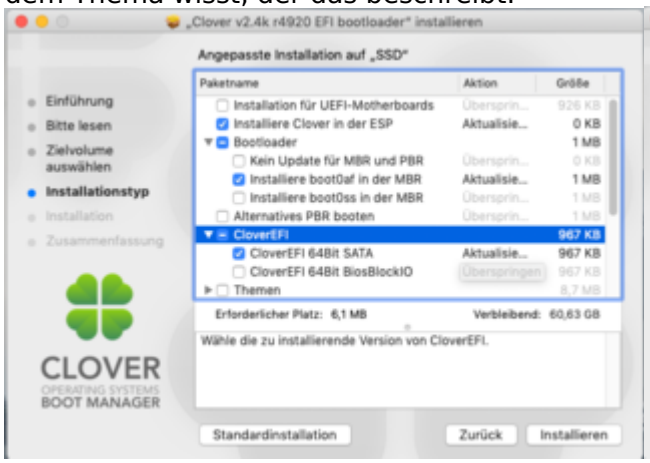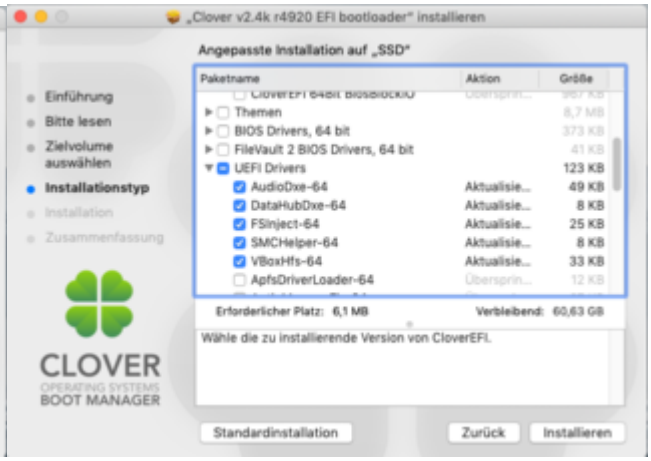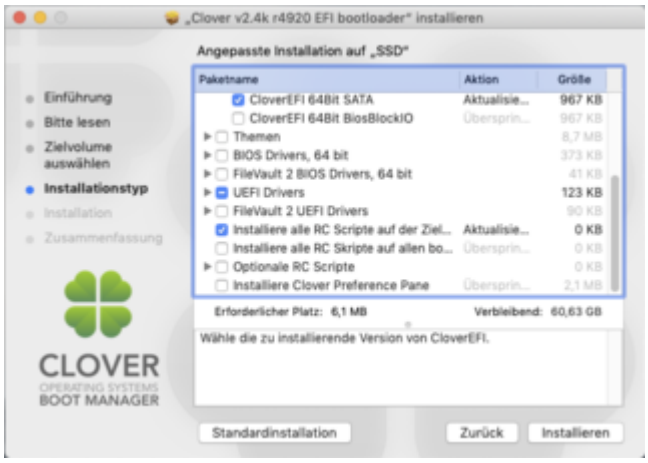
Ich habe ein Paar Screenshots angehängt. Sehr freue ich mich auch wenn ihr einen Thread zu dem Thema wisst, der das beschreibt.