Erledigt

Lösung für Bluetooth-Probleme mit der DW1560, DW1830 und DW1820A

Beitrag von „iPhoneTruth“ vom 4. Januar 2019, 11:48
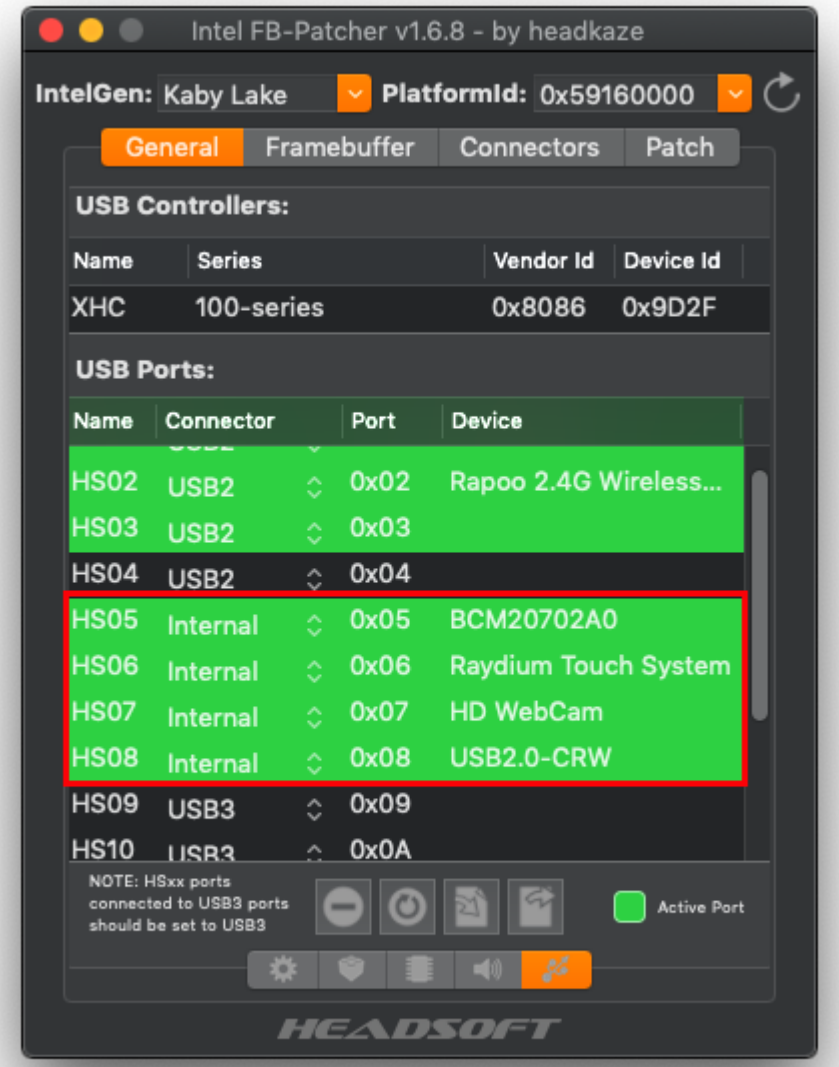
Für den Touchscreen, für die Webcam und für den Cardreader.