Clover Bootloader aktuelle und ältere Versionen

Beitrag von „al6042“ vom 29. Juni 2018, 22:31

Und seit heute gibt es die Version 4586.
Diese umfasst folgende Änderungen:

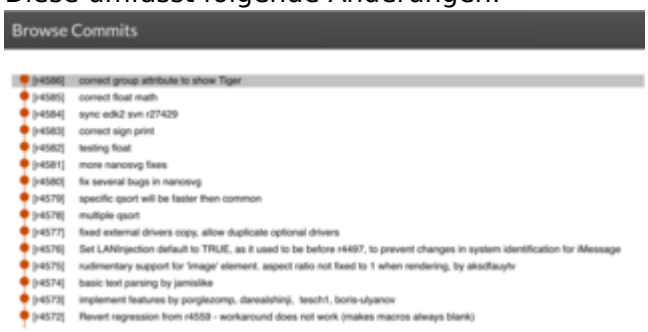
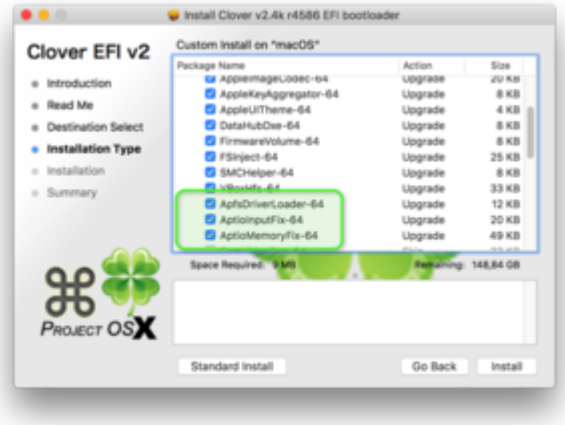
Beim Updaten oder Installieren bitte darauf achten, dass sich ein paar der kürzlich hinzu gekommenen EFI-Treiber namentlich etwas verändert haben: