Clover Bootloader aktuelle und ältere Versionen

Beitrag von „al6042“ vom 15. Juni 2018, 08:43

Es geht weiter...
Hier der offizielle Clover Bootloader in der Version 4542 mit folgenden Änderungen:

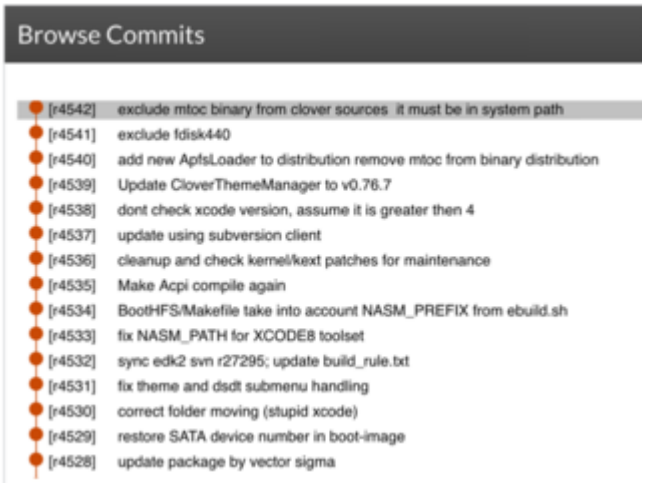

Die wohl größte Neuerung ist der "ApfsDriverLoader", der nun den eigentlichen EFI-Treiber immer aus dem vorliegenden nutzt, ohne dass dieser manuell als "APFS.efi" bereitgestellt werden muss:

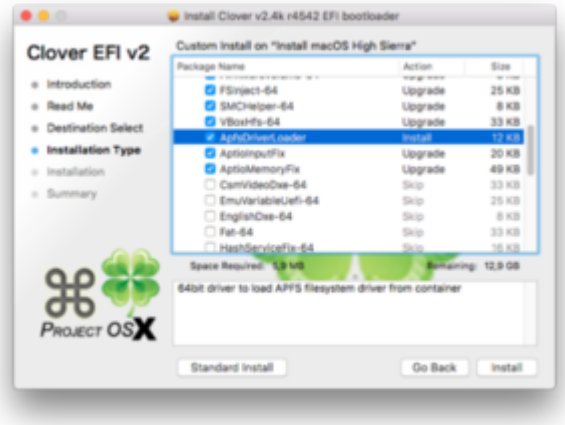

EDIT:
Hier noch eine gute Erklärung, warum der ApfsDriverLoader so eine absolut tolle Sache ist:
macOS Mojave 10.14 BETA (nur Entwickler) Hackintosh-Erfahrungen (Sammelthread)