Geräte Eigenschaften (Device Properties) ohne DSDT Patch ändern (Hilfe und Pobleme)

Beitrag von „derHackfan“ vom 22. Dezember 2017, 18:38
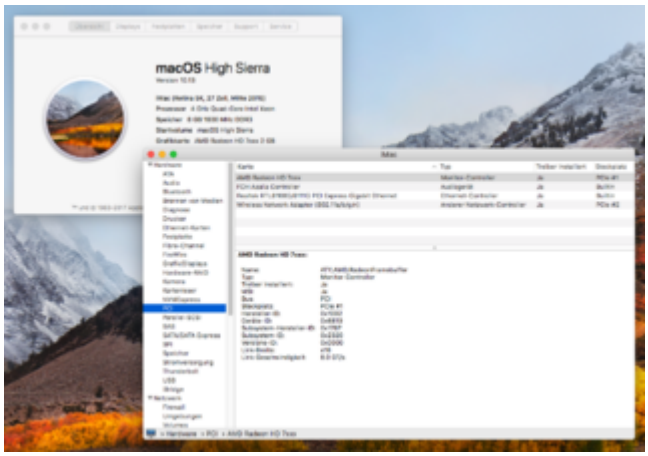
Hier mal die erste Version welche ich verwendet habe und mit einer AMD Karte funktioniert das auch ganz gut. 👍