Intel HD Grafik "Sandy Bridge"

Beitrag von „iLeopod“ vom 12. August 2011, 13:17
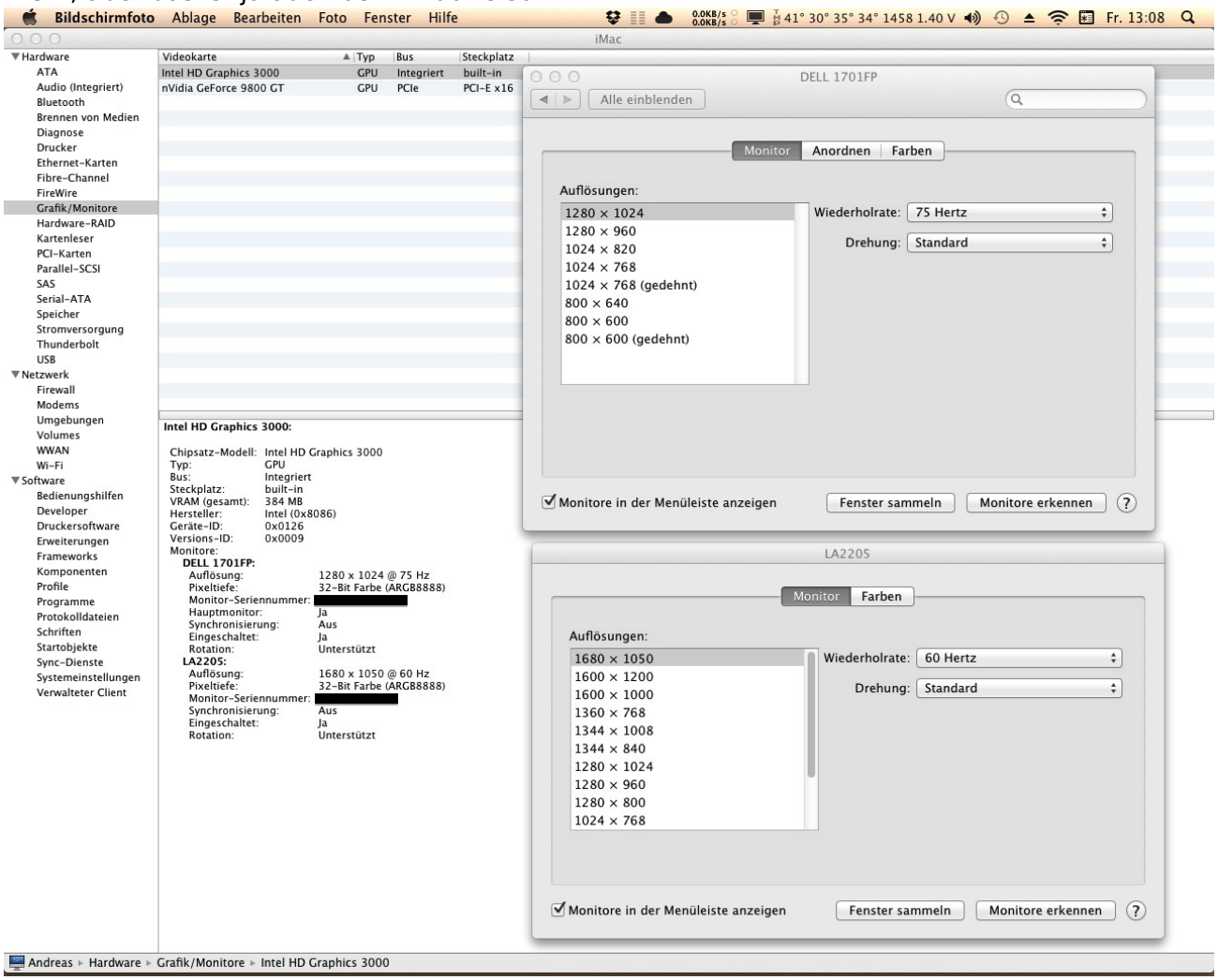
Also 2 Hab ich schon ausprobiert (an Hdmi und DVI). Ein dritter könnte noch mit DisplayPort gehen (hab aber kein Kabel). VGA geht bei mir nicht. Meine GeForce karte geht dann nicht mehr, aber das ist ja auch bei Windows so.