Erledigt Mac Pro 1.1 Umbau mATX

Beitrag von „Arstidir“ vom 30. Juli 2017, 16:07

Der Mac läuft endlich 😎

OS X & Windows sind auch schon installiert.

War ziemlich viel Arbeit gestern. Musste mehr als gedacht mit dem Dremel bearbeiten.
Aber schlussendlich hat alle reingepasst.
Die Kabel sind noch nicht perfekt verteilt und für den Anschluss hinten muss noch ein Blech gebogen und eingepasst werden.
Dafür dass das mein erstes mal ist ein Case zu modden, bin ich recht zufrieden 😄

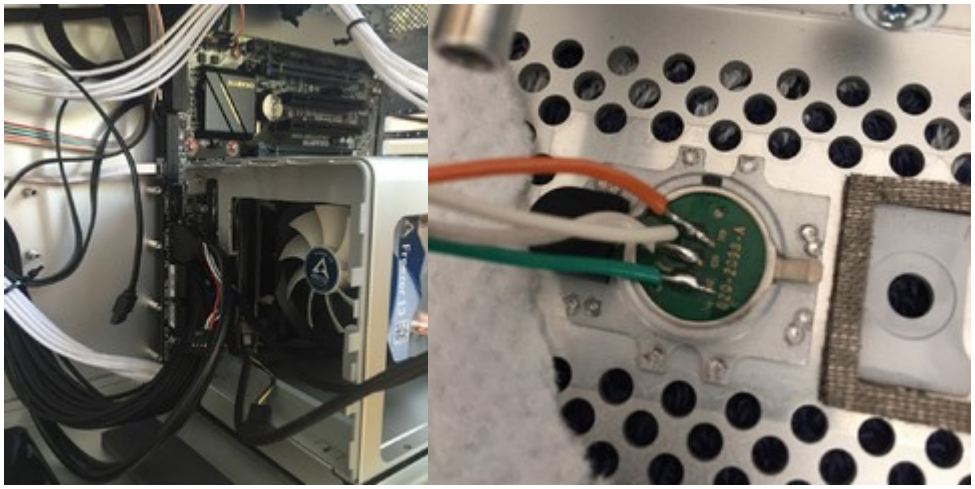

@exitus126
Die LED leuchtet wie bei dir auch ständig. Habe sie deshalb wieder ausgesteckt.