Erledigt macOS High Sierra Erfahrungen

Beitrag von „derHackfan“ vom 10. Juni 2017, 20:50

Update von meinem Hackbook:
Noch mal die Beta aus dem App Store geladen und mit Firmware Feature einen zwei Phasen Install direkt gemacht, jetzt ist auch die Recovery Partition vorhanden.
Es bleibt weiterhin das Problem dass sich die Anmeldung mit Passwort nicht deaktivieren lässt und dass Audio Problem (Gerät ist sprichwörtlich verschwunden).

Update Desktop:
Hier funktioniert das deaktivieren der Anmeldung mit Passwort, aber auch hier kein Audio, das Gerät ist sprichwörtlich verschwunden ...

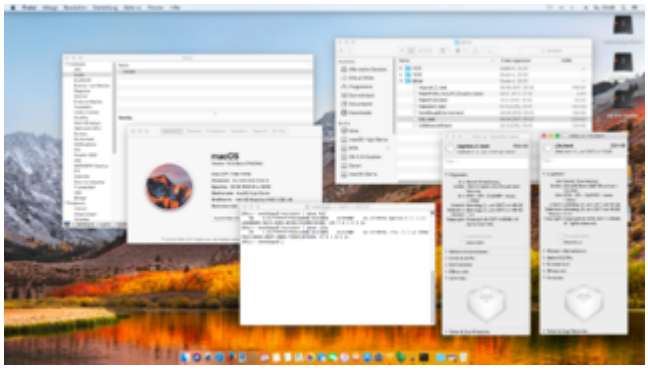
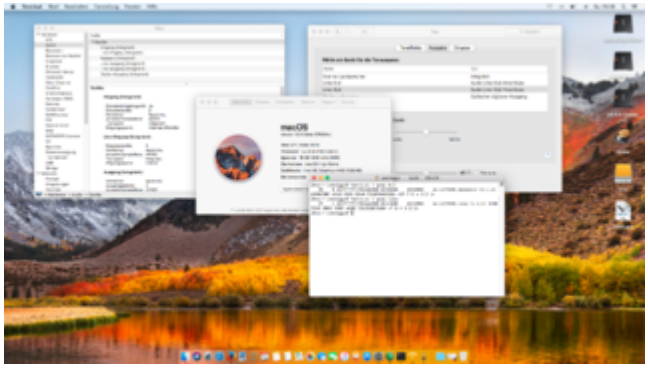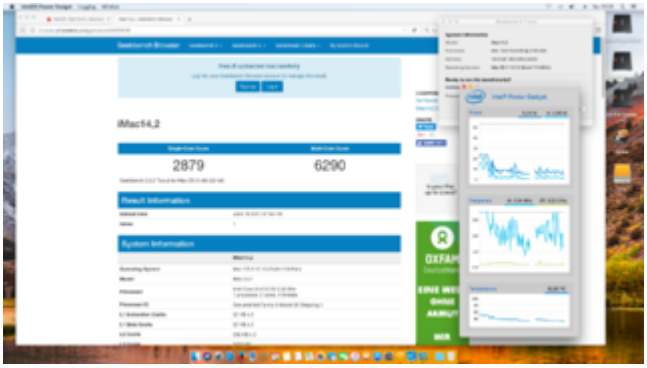
Update Desktop:
Nach dem austauschen der DSDT und einem FixHDA und Layout ID 1 sind die Geräte wieder da ... Gott sei Dank ... was für eine schwierige Geburt. 😟