Hilfe: Lenovo Ideapad 500-15ISK und Sierra 10.12.4

Beitrag von „al6042“ vom 4. April 2017, 21:25

yoh...
Das Display könnte etwas besser sein.
Ist etwas einschränkt bezüglich des Blickwinkels, aber ich finde es bisher nicht schlecht.

Jetzt wo auch die Broadcom WLAN/BT-Kombi u t das Teil sogar noch mehr Spaß...

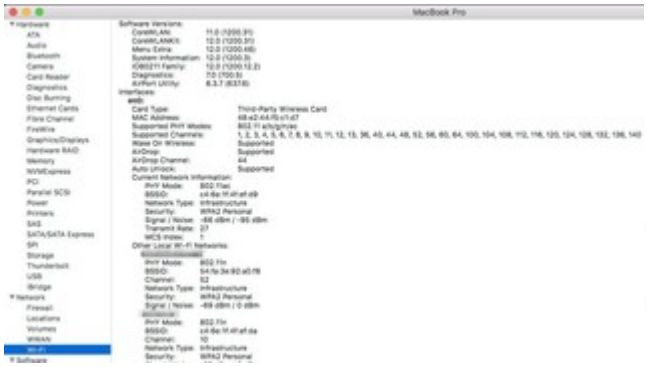

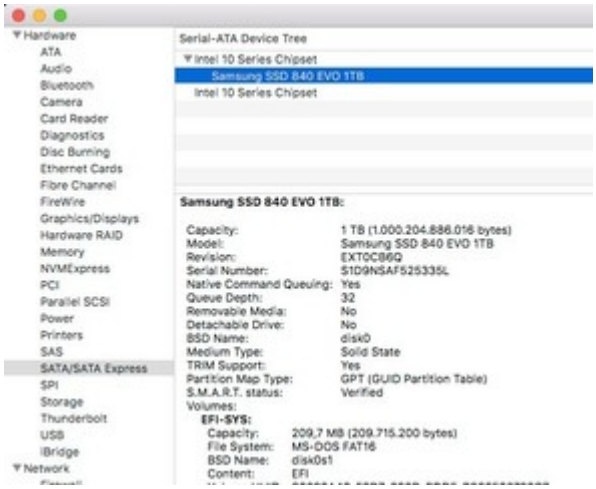

Die SSD des alten T530 mit den Clover-Daten der Test-Installation gefüllt und los ging es...
Somit habe ich den Stand des T530 (MBP10,1) auf dem Ideapad 500 (MBP13,3)... Cool...

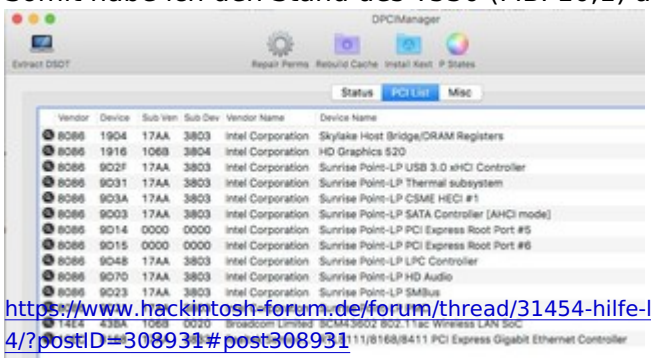

Für WLAN habe ich nur den "BCM4360 Country DE" KextsToPatch-Eintrag setzen müssen.
Alles andere ging wie von selbst...