Erledigt Wie war das damals - deine erste eigene Wohunung?!

Beitrag von „grt“ vom 10. Dezember 2016, 00:05

@griven dachgeschoss meinetwegen, aber altbau ist doch prädestiniert für hohe lange wände, die man vollbeamen kann - ich hätte im angebot: 3m höhe, ca. 4.5m breite. 1 cd regal und eine lampe in der ecke fressen einen knappen meter. 2 lautsprecher schlucken noch ein wenig, beamer dazwischen ausgerichtet 4:3 ergibt ca 2.3x *höhe* (zu spät zum rechnen), beamer drüber, 16:9 fast 3.5m breit, höhe dürfte reichen. abstand zum betrachter 3 - 4 m. feines heimkino...
beweisbild (ohne kino):

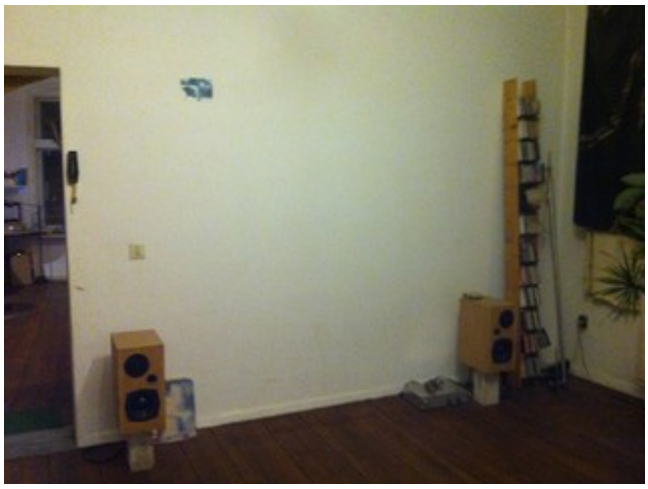

ich stand beim fotografieren (mit altem ifön) mit dem rücken ca 60cm von der gegenüberliegenden wand entfernt.
und zu teuer ist hier nix (aber leider ein sehr alter mietvertrag (altes böses weib halt) und sehr sehr unkomfortabel..)