Festplatten Dienstprogramm aus 10.10.5 für El Capitan

Beitrag von „al6042“ vom 19. Juni 2016, 10:50

Moin...
das Teil hüpft nur einfach hoch und runter, startet aber nicht wirklich, obwohl ich es in den Programme Ordner gelegt habe...
Da fehlt noch der entsprechenden Terminal Befehl:

Code

```
1. sudo chown -R 0:0 /Applications/Disk\ Utility_Yosi.app/
```

Ich bin mir auch nicht sicher, was dies Version anders machen soll... ausser das sie um einiges kleiner ist, aber dafür nach dem Starten weniger Icons anzeigt:

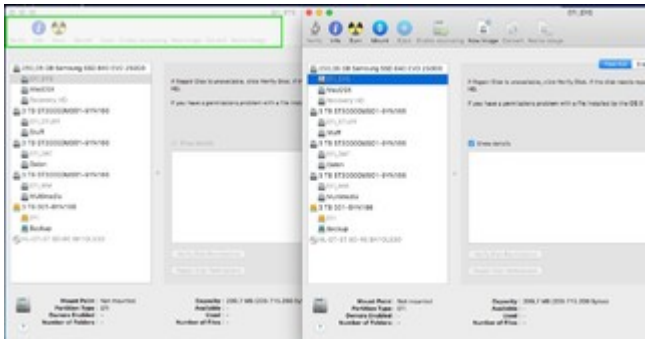

links die Spakk-Version, rechts die ursprüngliche Variante.

Der Unterschied zwischen beiden Programmen liegt bei ca. 16 MB:

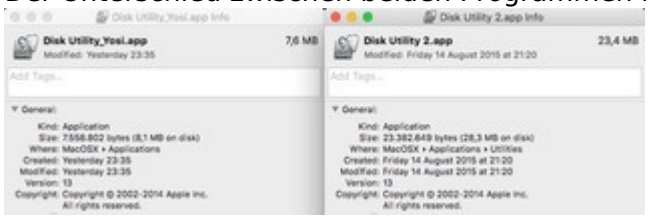

Ich kann mir nicht vorstellen, dass es sich dabei nur um Icons handelt...

Gibt es eine Version-History für die Variante?