[KEXT] Intel HD Graphics kext drivers im Mac OS 10.7 Developer Preview 3 GEFUNDEN!

Beitrag von „iLeopod“ vom 7. Juli 2011, 15:23

Getestet nicht aber:

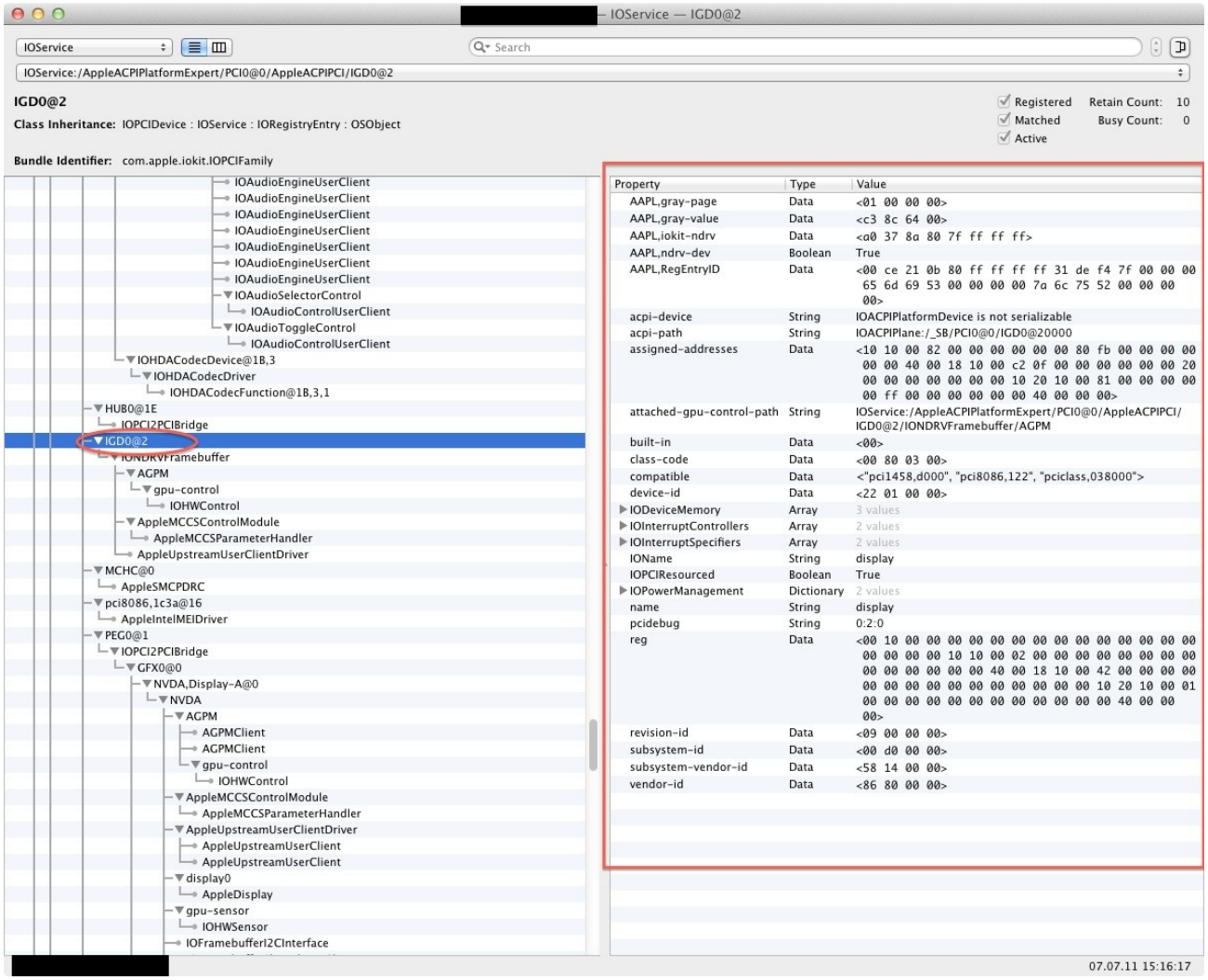

und#im kernel log :

Code

1. kernel[0]: IGD0: Not usable

da kein Kabel angeschlossen ist. Die Treiber sind aber nur für HD2000 und HD3000 in den Sandy Bridge Prozessoren!