Erledigt Mavericks Startproblem Hilfe

Beitrag von „noruhl“ vom 29. August 2014, 16:45

Hallo Allerseits,

konnte die aktuelle Mavericksversion 10.9.4 problemlos auf meinem PC installieren, allerdings kann ich nur im absicherten Modus mit –x starten, ansonsten bleibt der Startvorgang mit folgenden Meldungen haengen:

Habe bisher nur eine Unibeast Minimalinstallation vorgenommen (ohne Sound).

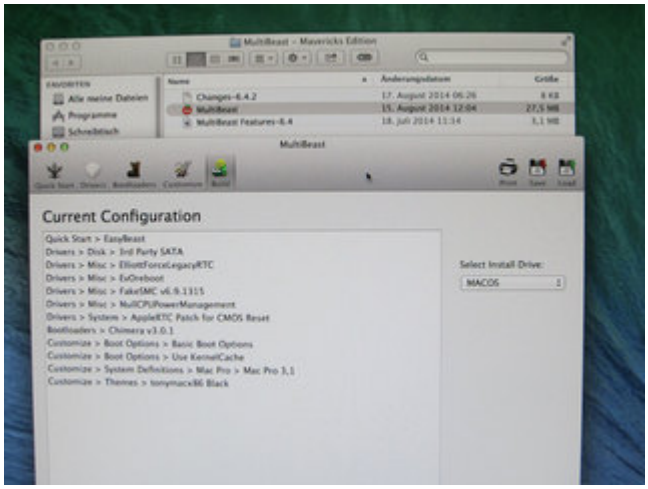

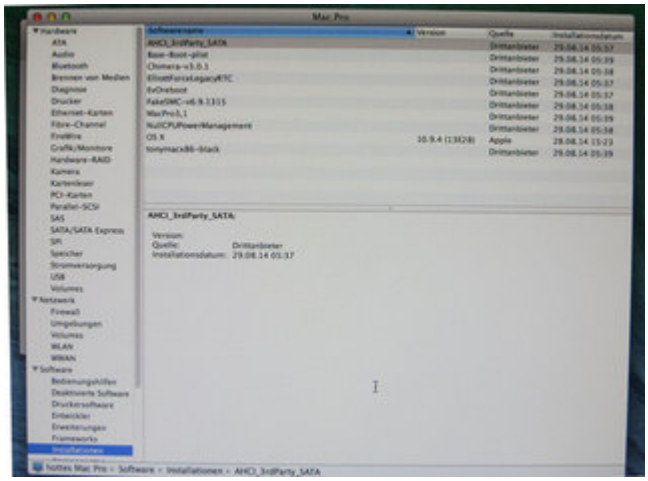

==========

Frage1: Wäre es möglich, mit dem Mainboard Mavericks auch normal ohne –x zu starten?

Frage2: Welcher Unibeast-Sound-Treiber läuft den problemlos mit VIA2021 (gleichnamiger Treiber bei Unibeast soll Kernelpanics verursachen - ist das korrekt?) ?

Frage3: Ich greife ueber einen KVM-Switch auf den PC zu. Leider erfolgt beim Umschalten eine Abmeldung bei Mavericks, so dass ich mich jedesmal neu anmelden muss. Das Problem habe ich bei anderen Betriebssystem (Windows, Linux etc.) nicht. Laesst sich das irgendwie aendern ?

Vielen Dank fuer die Hilfe.

Hoffe meine Signatur ist so ok.

CPU: Intel i7-3770 **Grafik:** HD 4000 **MB:** GA-Z77MX-DH3 **RAM:** Corsair Vengeance 16GB **HD:** Hitachi 500 GB